

**BAGAN STRUKTUR ORGANISASI INSTALASI INFORMASI KESEHATAN  
RSAB HARAPAN KITA**

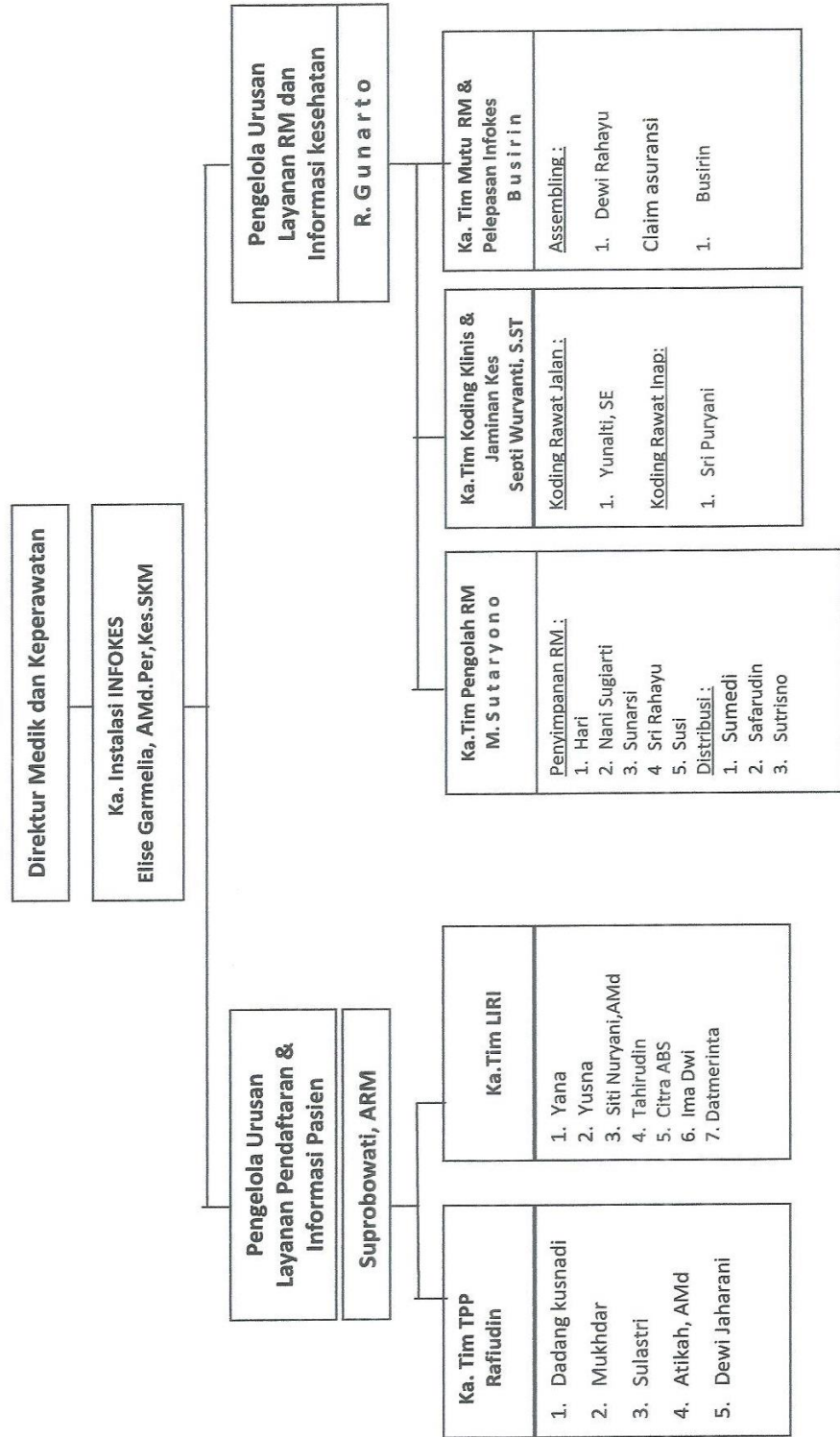

Data Pasien Rawat Inap dan Rawat Jalan  
Tahun 2015

No.	Uraian	Bulan												Jumlah
		Jan	Feb	Mar	Apr	Mei	Jun	Juli	Agt	Sept	Okt	Nov	Des	
1	Pasien Masuk	1.016	937	1.096	1.062	1.094	932	851	926	993	1.047	952	975	11.960
2	Pasien Keluar	922	929	1.071	1.071	1.079	929	867	949	961	1.071	933	1.020	11.881
3	Hari Perawatan	4.527	4.467	5.371	5.371	5.732	5.150	4.840	4.677	4.551	5.228	4.749	4.919	59.747
4	Lamanya Pasien Dirawat	4.733	4.418	5.556	5.473	4.984	4.671	4.046	4.735	4.662	5.182	4.906	5.405	58.771
5	Tempat Tidur Siap Pakai	328	328	328	328	328	328	328	328	328	328	328	328	328
6	Bed Occupancy Rate (BOR) %	44,52	48,64	54,45	54,58	56,37	52,34	47,60	46,00	46,25	51,42	48,26	48,38	49,91
7	Average Length of Stay (Av.LOS)	5	5	5	5	5	5	5	5	5	5	5	5	5
8	Bed Turn Over (BTO)	3	3	3	3	3	3	3	3	3	3	3	3	36
9	Turn Over Interval (TOI)	6	6	6	6	6	6	6	6	6	6	6	6	6
10	Jumlah Pasien Meninggal	24	24	14	31	23	24	21	15	20	22	22	18	258
11	Gross Death Rate (GDR) %	24,56	25,83	13,07	28,94	21,32	25,83	24,17	15,81	20,81	20,56	23,58	17,65	21,86
12	Nett Death Rate (NDR) %	17,40	15,07	11,20	18,67	14,83	21,53	14,96	12,64	13,53	12,15	12,86	12,75	14,83
13	Kunjungan Poliklinik	12.513	11.820	13.322	11.864	11.193	11.211	9.053	11.593	11.078	11.842	11.796	11.435	138.720
14	Hari Buka Poliklinik	21	19	22	21	19	21	19	20	21	21	21	21	246
15	Rata-rata Kunjungan Poliklinik	596	622	606	565	589	534	476	580	528	564	562	545	564
16	Kunjungan Gawat Darurat	1.528	1.549	1.723	1.644	1.678	1.358	1.184	1.270	1.452	1.606	1.478	1.514	17.984
17	Rata-rata Kunjungan Gawat Darurat	49	55	56	55	54	45	38	41	48	52	49	49	49

Jakarta, 22 Juni 2016  
Plt. Kepala Seksi Rekam Medis



Dede Hernadi  
NIP. 19630304 198303 1 003

RSAB Harapan Kita  
Seksi Rekam Medis

Data Pasien Rawat Inap dan Rawat Jalan  
Periode : Jan-April 2016

No.	Uraian	Bulan				Jumlah
		Jan	Feb	Mar	Apr	
1	Pasien Masuk	991	989	1.135	1.058	4.173
2	Pasien Keluar	956	992	1.091	1.103	4.142
3	Hari Perawatan	4.889	4.951	5.458	5.386	20.684
4	Lamanya Pasien Dirawat	4.589	5.080	5.434	5.653	20.756
5	Tempat Tidur Siap Pakai	328	328	328	328	328
6	Bed Occupancy Rate (BOR) %	48,08	52,05	53,68	54,74	52,12
7	Average Length of Stay (Av.LOS)	5	5	5	5	5
8	Bed Turn Over (BTO)	3	3	3	3	13
9	Turn Over Interval (TOi)	6	5	4	4	5
10	Jumlah Pasien Meninggal	26	26	27	31	110
11	Gross Death Rate (GDR) ‰	27,20	26,21	24,75	28,11	26,56
12	Nett Death Rate (NDR) ‰	20,92	17,14	19,25	21,76	19,80
13	Kunjungan Poliklinik	12.225	11.850	12.821	12.560	49.456
14	Rata-rata Kunjungan Poliklinik	611	593	611	598	603
15	Kunjungan Gawat Darurat	1.513	1.568	1.937	1.849	6.867
16	Rata-rata Kunjungan Gawat Darurat	49	54	62	62	57

Jakarta, 22 Juni 2016  
Plt. Kepala Seksi Rekam Medis

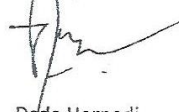

Dede Hernadi  
NIP. 19630304 198303 1 003

<b>RUMAH SAKIT ANAK &amp; BUNDA “HARAPAN KITA”</b>  <b>Jl. Let Jend S Parman 87 Slipi, Jakarta</b>	<b>PROSEDUR PERAKITAN FORMULIR RAWAT INAP</b>		
	No. Dokumen HK0209/I/INFOKES/ 30/02/2016	No. Revisi 03	Halaman 1/6
<b>STANDAR PROSEDUR OPERASIONAL</b>	Tanggal terbit 17/02/2016	Ditetapkan Direktur Utama  <u>dr. Omo Abdul Majid, SpOG (K)</u> NIP. 195826181983121001	
Pengertian	Isi rekam medis terkait dengan tujuan kegunaan informasi, menyebabkan formulirnya didesain secara spesifik sedangkan struktur rekam medis terkait dengan bentuk ( <i>setting</i> ) penggunaan RS. Penting untuk diperhatikan dalam mengisi rekam medis adalah dilaksanakannya persyaratan pendokumentasian sesuai dengan rekaman yang dipilih.		
Tujuan	<ol style="list-style-type: none"> <li>1. Perakitan rekam medis rawat jalan</li> <li>2. Perakitan rekam medis rawat inap</li> </ol>		
Kebijakan	<ol style="list-style-type: none"> <li>1. UU RI no. 44/2009 tentang Rumah Sakit</li> <li>2. UU RI no. 36/2009 tentang Kesehatan</li> <li>3. Permenkes no 269 tahun 2008 tentang Rekam Medis</li> <li>4. Kebijakan Direksi RSAB Harapan Kita</li> </ol>		
Dibuat : Ka. Infokes	Paraf :		

<p><b>RUMAH SAKIT ANAK DAN BUNDA "HARAPAN KITA"</b></p>  <p><b>Jl. Let Jend S Parman 87 Slipi, Jakarta</b></p>	<b>PROSEDUR PERAKITAN FORMULIR RAWAT INAP</b>		
	No. Dokumen	No. Revisi  03	Halaman  2/6
Prosedur	<ol style="list-style-type: none"> <li>1. Setelah rekam medis selesai digunakan oleh ruang rawat, maka dalam waktu 1 x 24 jam rekam medis tersebut harus dikembalikan ke Infokes</li> <li>2. Petugas akan mencatat jumlah, nomor rekam medis dan ruang rawat yang mengembalikan di dalam buku register</li> <li>3. Petugas menyusun lembaran sesuai dengan pedoman perakitan RM untuk rekam medis rawat jalan dan rekam medis rawat inap.</li> <li>4. Petugas menyelipkan lembaran pembatas rawat inap dan menuliskan ringkasan rawat inap</li> <li>5. Petugas memberikan stiker tahun untuk mengetahui kunjungan terakhir serta memudahkan dalam proses retensi</li> <li>6. Petugas melakukan entry data pada komputer untuk kendali rekam medis</li> <li>7. Kelompok rekam medis formulir pemeriksaan antenatal dan transfer internal dari gawat darurat, akan dipindahkan / disatukan dalam kelompok rawat inap bila pasien tersebut masuk rawat inap</li> <li>8. Lembar permintaan operasi dan surat permintaan masuk akan dimasukkan/ditempelkan pada lembar dokumen pengantar</li> <li>9. Lembar Surat kematian akan disusun sebelum lembar resume (bila pasien meninggal)</li> <li>10. Petugas melakukan perakitan / susunan formulir rekam medis sesuai dengan pedoman, sebagai berikut :</li> </ol>		

<p><b>RUMAH SAKIT ANAK DAN BUNDA "HARAPAN KITA"</b></p>  <p><b>Jl. Let Jend S Parman 87 Slipi, Jakarta</b></p>	<b>PROSEDUR PERAKITAN FORMULIR RAWAT INAP</b>		
	No. Dokumen	No. Revisi  03	Halaman  3/6
	<p><b>Formulir/lembaran poliklinik terdiri dari:</b>(disusun sesuai dengan kunjungan pasien)</p> <ol style="list-style-type: none"> <li>a. Klinik Obstetri</li> <li>b. Klinik Ginekologi</li> <li>c. Klinik Psikologi</li> <li>d. Klinik Gigi dan mulut</li> <li>e. Klinik THT</li> <li>f. Klinik Mata</li> <li>g. Klinik Celah bibir dan langit-langit</li> <li>h. Pemeriksaan khusus tumbuh kembang</li> <li>i. Pemeriksaan Rehabilitasi medik</li> <li>j. Terapis (Fisioterapi, Okupasi Terapis, TerapiWicara)</li> </ol> <p><b>GAWAT- DARURAT MEDIK</b> (disusun secara kronologis hari/tgl kunjungan pasien)</p> <ol style="list-style-type: none"> <li>k. Pembatas Darurat Medik</li> <li>l. Daftar Ringkasan Rawat Jalan ( <i>Summary List</i>)</li> <li>m. Lembar dokumen pengantar</li> <li>n. Pengkajian Awal Pasien Gawat Darurat</li> <li>o. Formulir observasi terintegrasi pasien instalasi gawat darurat</li> <li>p. Lembar Konsultasi</li> <li>q. Hasil Pemeriksaan Laboratorium, Radiodiagnostik dan penunjang lainnya</li> <li>r. Salinan Resep</li> </ol> <p><b>PENYUSUNAN FORMULIR RAWAT INAP</b></p> <p><b>A. BAYI BAYI LAHIR</b></p> <ol style="list-style-type: none"> <li>a. Daftar Ringkasan Rawat Inap</li> <li>b. Pembatas masuk</li> <li>c. Ringkasan masuk dan keluar</li> <li>d. Lembar dokumen pengantar</li> <li>e. Pengkajian Awal Pasien Bayi Baru Lahir ( <i>Riwayat Kelahiran</i>)</li> <li>f. Catatan Perkembangan Pasien Terintegrasi</li> <li>g. Ringkasan Keperawatan Pasien Pulang</li> <li>h. Formulir Pendidikan dan Informasi Pasien Terintegrasi</li> </ol>		



<p><b>RUMAH SAKIT ANAK DAN BUNDA "HARAPAN KITA"</b></p>  <p><b>Jl. Let Jend S Parman 87 Slipi, Jakarta</b></p>	<b>PROSEDUR PERAKITAN FORMULIR RAWAT INAP</b>		
	No. Dokumen	No. Revisi  03	Halaman  4/6
	<p>s. Lembar Konsultasi  t. Lembar Pengobatan  u. Grafik Bayi Baru Lahir  v. Pengawasan Khusus / Flowsheet  m. Lembar pemeriksaan Penunjang :  1) Hasil pemeriksaan laboratorium  2) Hasil Pemeriksaan Radiologi  3) Hasil EKG, EEG, Spirometri ..dll</p> <p>n. Salinan resep  o. Ringkasan Keperawatan Pasien Pulang  p. Resume Medis / Laporan Kematian</p> <p><b>B. KEBIDANAN/OBSTETRI</b></p> <p>a. Daftar Ringkasan Rawat Inap  b. Pembatas masuk  c. Ringkasan masuk dan keluar  d. Lembar dokumen pengantar  e. Pengkajian Awal Pasien Rawat Inap Dewasa/Bunda  w. Lembaran His  x. Lembar Antenatal  y. Catata Persalinan  z. Catatan Perkembangan Pasien Terintegrasi  å. Formulir Pendidikan dan Informasi Pasien Terintegrasi  ä. Lembar Konsultasi  ö. Lembar Transfer Pasien Internal  aa. Lembar Pengobatan  bb. Grafik Nifas  cc. Pengawasan Khusus  n. Lembar pemeriksaan Penunjang :  1) Hasil pemeriksaan laboratorium  2) Hasil Pemeriksaan Radiologi  3) Hasil EKG, EEG, Spirometri ..dll</p> <p>q. Salinan resep</p>		

**RUMAH SAKIT ANAK  
DAN BUNDA  
"HARAPAN KITA"**



**Jl. Let Jend S Parman 87  
Slipi, Jakarta**

**PROSEDUR PERAKITAN FORMULIR RAWAT INAP**

No. Dokumen	No. Revisi	Halaman
	03	5/6

**C. UMUM ( ANAK DAN BUNDA/DEWASA)**

- a. Daftar Ringkasan Rawat Inap
- b. Pembatas masuk
- c. Ringkasan masuk dan keluar
- d. Lembar dokumen pengantar
- e. Pengkajian Awal Pasien Rawat Inap Anak/Dewasa
- f. Catatan Perkembangan Pasien Terintegrasi
- g. Formulir Pendidikan dan Informasi Pasien Terintegrasi
- h. Lembar Konsultasi
- i. Lembar Transfer Pasien Internal
- j. Lembar Pengobatan
- k. Grafik
- l. Pengawasan Khusus / Flowsheet
- m. Lembar pemeriksaan Penunjang :
  - 1) Hasil pemeriksaan laboratorium
  - 2) Hasil Pemeriksaan Radiologi
  - 3) Hasil EKG, EEG, Spirometri ..dll
- n. Salinan resep
- o. Ringkasan Keperawatan Pasien Pulang
- p. Resume Medis / Laporan Kematian

**D. BEDAH**

- a. Daftar Ringkasan Rawat Inap
- b. Pembatas masuk
- c. Ringkasan masuk dan keluar
- d. Lembar dokumen pengantar
- e. Pengkajian Awal Pasien Rawat Inap Anak
- f. Persetujuan Tindakan Kedokteran / Penolakan
- g. Catatan Pra Anestesi
- h. Catatan Anestesi
- i. Formulir Penandaan Operasi ( *Site Marking*)



<p><b>RUMAH SAKIT ANAK DAN BUNDA "HARAPAN KITA"</b></p>  <p><b>Jl. Let Jend S Parman 87 Slipi, Jakarta</b></p>	<b>PROSEDUR PERAKITAN FORMULIR RAWAT INAP</b>		
	No. Dokumen	No. Revisi	Halaman
		03	6/6
	<ul style="list-style-type: none"> <li>j. Formulir Pra dan Pasca Bedah</li> <li>k. Laporan Pembedahan</li> <li>l. Perhitungan Kasa</li> <li>m. Lembar <i>Time Out</i></li> <li>n. Catatan Perkembangan Pasien Terintegrasi</li> <li>o. Formulir Pendidikan dan Informasi Pasien Terintegrasi</li> <li>p. Lembar Konsultasi</li> <li>q. Lembar Transfer Pasien Internal</li> <li>r. Lembar Pengobatan</li> <li>s. Grafik</li> <li>t. Pengawasan Khusus / Flowsheet</li> <li>o. Lembar pemeriksaan Penunjang : <ul style="list-style-type: none"> <li>1) Hasil pemeriksaan laboratorium</li> <li>2) Hasil Pemeriksaan Radiologi</li> <li>3) Hasil EKG, EEG, Spirometri ..dll</li> </ul> </li> <li>p. Salinan resep</li> <li>q. Ringkasan Keperawatan Pasien Pulang</li> <li>r. Resume Medis / Laporan Kematian</li> </ul>		
<b>Unit Terkait</b>	<ul style="list-style-type: none"> <li>1. Instalasi Informasi Kesehatan</li> <li>2. Unit Pelayanan Rawat Jalan</li> </ul>		

Rata-Rata Waktu Kegiatan Assembling Rekam Medis Rawat Inap  
Instalasi Informasi Kesehatan RSAB Harapan Kita  
Tahun 2016

NO	NO RM	WAKTU YANG DIBUTUHKAN (MENIT)
1	41-60-05	12,59
2	53-36-08	11,00
3	85-71-20	12,00
4	84-77-36	12,40
5	57-96-20	12,00
6	68-12-83	11,58
7	85-22-23	14,00
8	64-44-21	11,59
9	85-08-83	11,57
10	84-90-64	11,57
11	82-99-23	11,00
12	18-52-82	11,00
13	01-60-43-81	9,00
14	83-22-81	12,59
15	85-74-81	12,00
16	85-51-83	13,00
17	69-91-83	12,00
18	01-60-37-83	9,00
19	85-75-52	11,58
20	68-95-80	11,00
21	65-49-85	11,59
22	45-31-12	11,59
23	68-97-21	12,00
24	85-72-34	11,58
25	83-59-34	11,56
26	01-60-26-83	11,59
27	01-60-40-71	11,55
28	01-60-43-53	10,54
29	01-60-44-19	11,00
30	01-60-44-23	9,00
31	01-60-44-17	9,30
32	85-75-63	10,48
33	56-88-20	14,50
34	69-65-51	13,00
35	52-64-28	14,55
<b>Total Waktu</b>		406,3
<b>Rata-rata waktu yang dibutuhkan</b>		406,3 : 35 RM = 11,60 (12 menit per RM)

## **PEDOMAN WAWANCARA**

Pertanyaan :

1. Adakah kebijakan yang mengatur proses assembling rekam medis ?
2. Bagaimana Standar Prosedur Operasional assembling rekam medis ?
3. Apa saja langkah-langkah yang dilakukan dalam kegiatan assembling rekam medis ?
4. Berapakah jumlah petugas assembling rekam medis ?
5. Apakah ada standar waktu yang ditetapkan dalam menyelesaikan assembling rekam medis ?
6. Berapa rata-rata waktu yang dibutuhkan untuk menyelesaikan assembling satu rekam medis ?

Ditujukan kepada :

1. Kepala Instalasi Informasi Kesehatan RSAB Harapan Kita.
2. Petugas Assembling Instalasi Informasi Kesehatan RSAB Harapan Kita